

APPROVED FROM PLANNING POINT  
 SUBJECT TO CONDITIONS GIVEN  
 VIDE ORDER NO. NG PDA/ Parra/14/186/2892/2021  
 DATED 20 JAN 2021

MEMBER SECRETARY  
 NORTH GOA  
 PLANNING & DEV. AUTHORITY  
 PANAJI - GOA

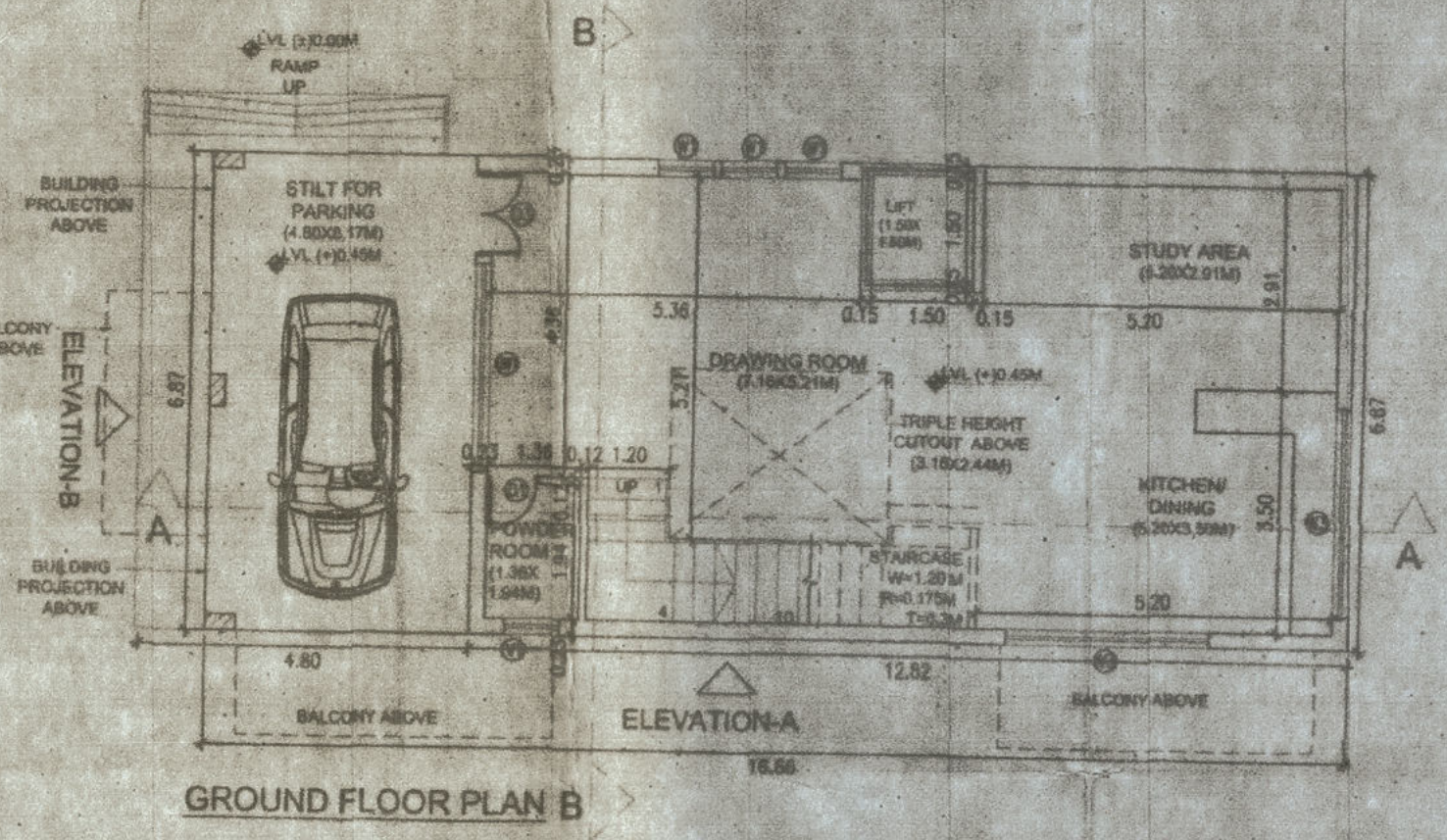

3) V. Res. No 34/15/2021  
 4) V. Res. No 34/15/2021  
 5) V. Res. No 34/15/2021  
 6) V. Res. No 34/15/2021  
 7) V. Res. No 34/15/2021  
 8) V. Res. No 34/15/2021  
 9) V. Res. No 34/15/2021  
 10) V. Res. No 34/15/2021  
 11) V. Res. No 34/15/2021  
 12) V. Res. No 34/15/2021  
 13) V. Res. No 34/15/2021  
 14) V. Res. No 34/15/2021  
 15) V. Res. No 34/15/2021  
 16) V. Res. No 34/15/2021  
 17) V. Res. No 34/15/2021  
 18) V. Res. No 34/15/2021  
 19) V. Res. No 34/15/2021  
 20) V. Res. No 34/15/2021  
 21) V. Res. No 34/15/2021  
 22) V. Res. No 34/15/2021  
 23) V. Res. No 34/15/2021  
 24) V. Res. No 34/15/2021  
 25) V. Res. No 34/15/2021  
 26) V. Res. No 34/15/2021  
 27) V. Res. No 34/15/2021  
 28) V. Res. No 34/15/2021  
 29) V. Res. No 34/15/2021  
 30) V. Res. No 34/15/2021  
 31) V. Res. No 34/15/2021  
 32) V. Res. No 34/15/2021  
 33) V. Res. No 34/15/2021  
 34) V. Res. No 34/15/2021  
 35) V. Res. No 34/15/2021  
 36) V. Res. No 34/15/2021  
 37) V. Res. No 34/15/2021  
 38) V. Res. No 34/15/2021  
 39) V. Res. No 34/15/2021  
 40) V. Res. No 34/15/2021  
 41) V. Res. No 34/15/2021  
 42) V. Res. No 34/15/2021  
 43) V. Res. No 34/15/2021  
 44) V. Res. No 34/15/2021  
 45) V. Res. No 34/15/2021  
 46) V. Res. No 34/15/2021  
 47) V. Res. No 34/15/2021  
 48) V. Res. No 34/15/2021  
 49) V. Res. No 34/15/2021  
 50) V. Res. No 34/15/2021  
 51) V. Res. No 34/15/2021  
 52) V. Res. No 34/15/2021  
 53) V. Res. No 34/15/2021  
 54) V. Res. No 34/15/2021  
 55) V. Res. No 34/15/2021  
 56) V. Res. No 34/15/2021  
 57) V. Res. No 34/15/2021  
 58) V. Res. No 34/15/2021  
 59) V. Res. No 34/15/2021  
 60) V. Res. No 34/15/2021  
 61) V. Res. No 34/15/2021  
 62) V. Res. No 34/15/2021  
 63) V. Res. No 34/15/2021  
 64) V. Res. No 34/15/2021  
 65) V. Res. No 34/15/2021  
 66) V. Res. No 34/15/2021  
 67) V. Res. No 34/15/2021  
 68) V. Res. No 34/15/2021  
 69) V. Res. No 34/15/2021  
 70) V. Res. No 34/15/2021  
 71) V. Res. No 34/15/2021  
 72) V. Res. No 34/15/2021  
 73) V. Res. No 34/15/2021  
 74) V. Res. No 34/15/2021  
 75) V. Res. No 34/15/2021  
 76) V. Res. No 34/15/2021  
 77) V. Res. No 34/15/2021  
 78) V. Res. No 34/15/2021  
 79) V. Res. No 34/15/2021  
 80) V. Res. No 34/15/2021  
 81) V. Res. No 34/15/2021  
 82) V. Res. No 34/15/2021  
 83) V. Res. No 34/15/2021  
 84) V. Res. No 34/15/2021  
 85) V. Res. No 34/15/2021  
 86) V. Res. No 34/15/2021  
 87) V. Res. No 34/15/2021  
 88) V. Res. No 34/15/2021  
 89) V. Res. No 34/15/2021  
 90) V. Res. No 34/15/2021  
 91) V. Res. No 34/15/2021  
 92) V. Res. No 34/15/2021  
 93) V. Res. No 34/15/2021  
 94) V. Res. No 34/15/2021  
 95) V. Res. No 34/15/2021  
 96) V. Res. No 34/15/2021  
 97) V. Res. No 34/15/2021  
 98) V. Res. No 34/15/2021  
 99) V. Res. No 34/15/2021  
 100) V. Res. No 34/15/2021



GROUND FLOOR PLAN B

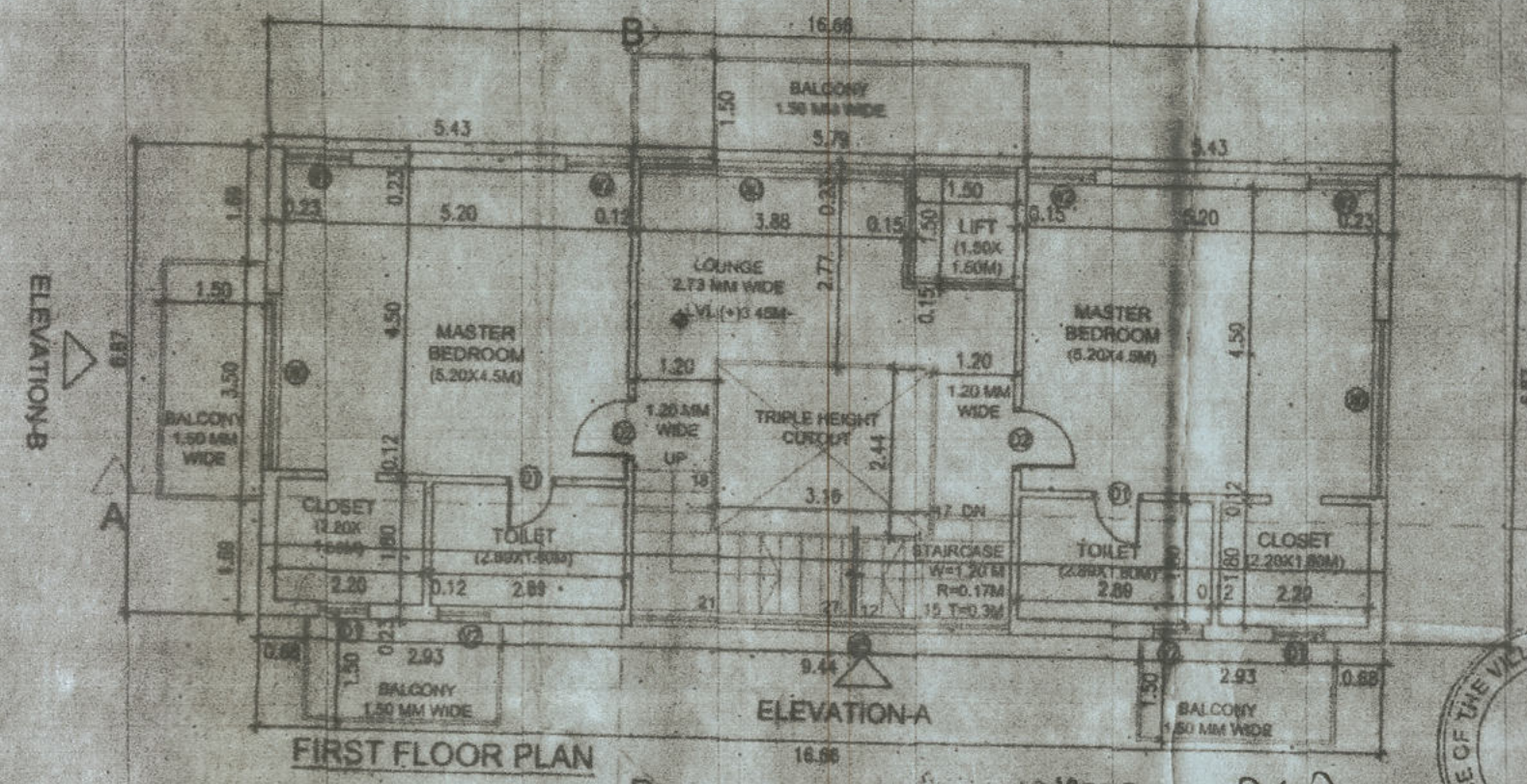

FIRST FLOOR PLAN

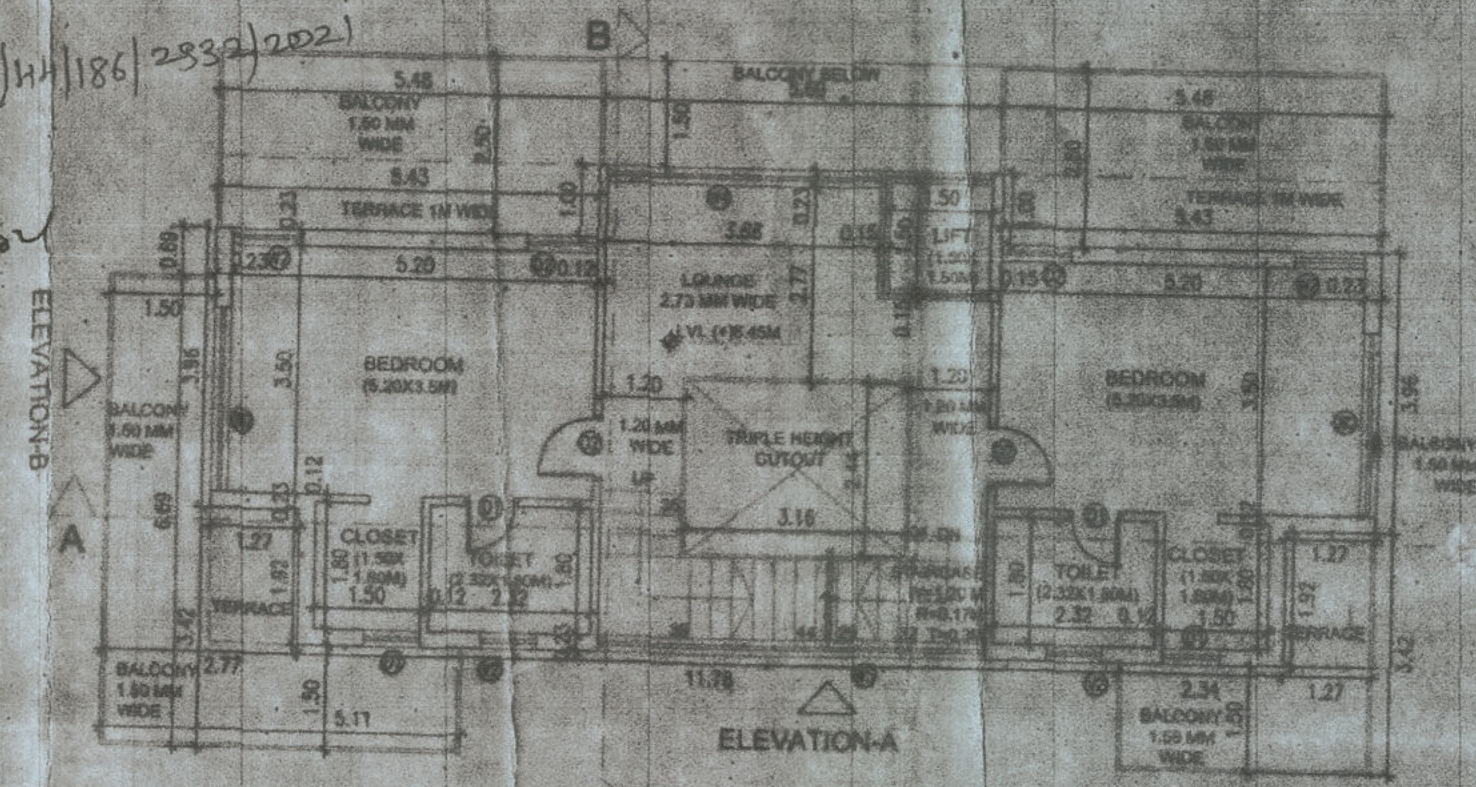

SECOND FLOOR PLAN B

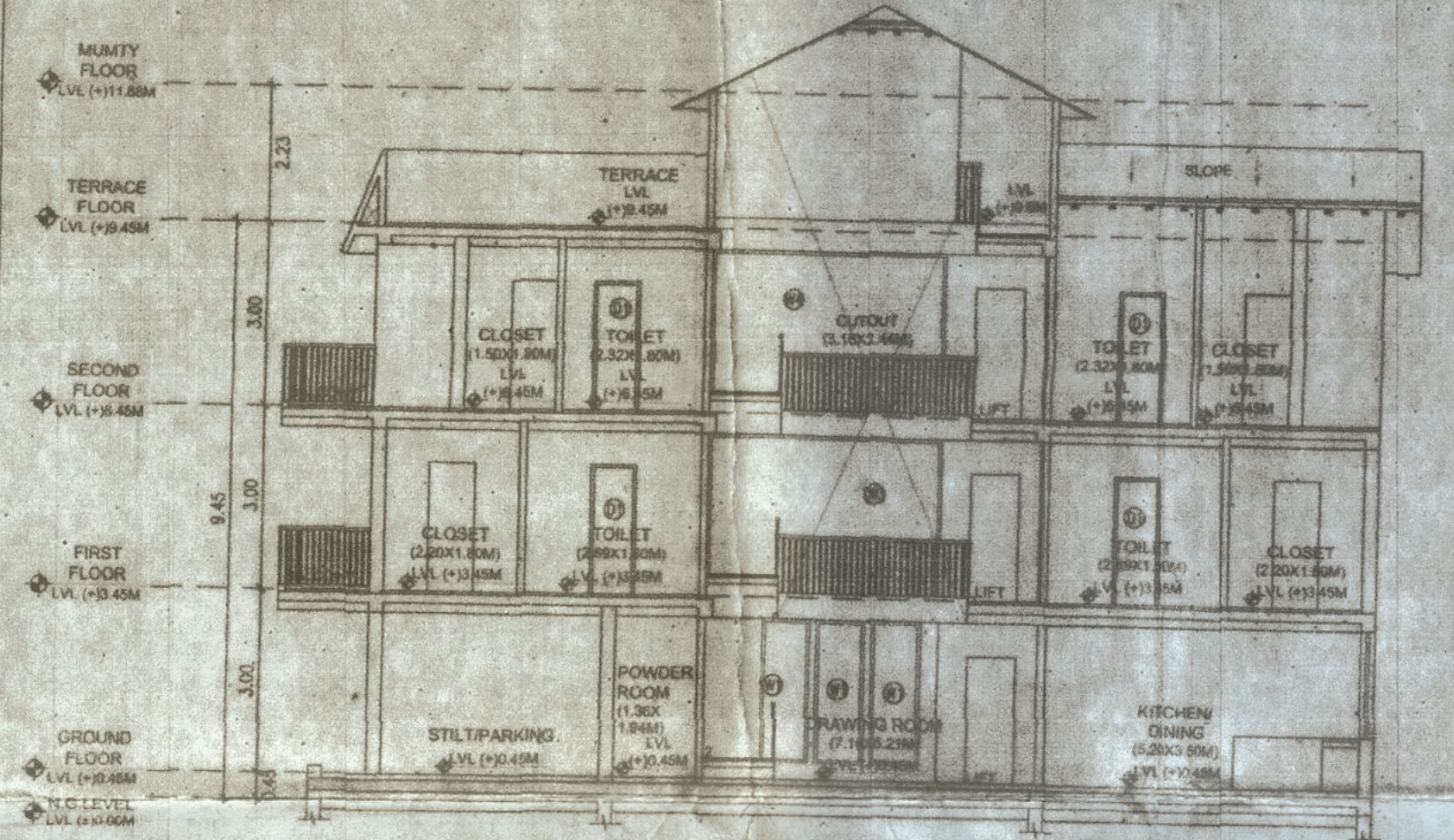

SECTION A-A



ELEVATION-A

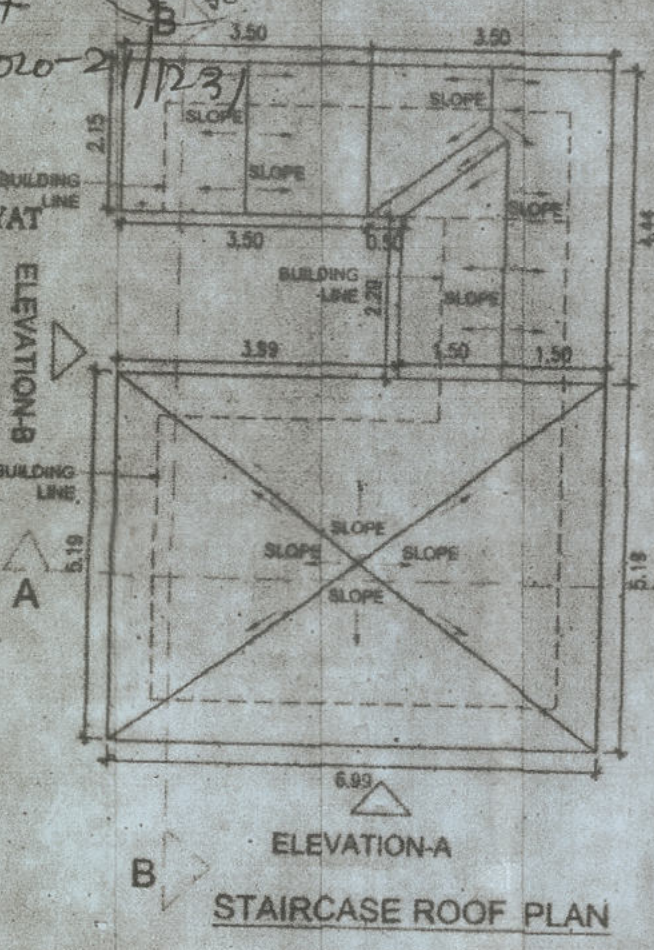

ELEVATION-A  
 STAIRCASE ROOF PLAN

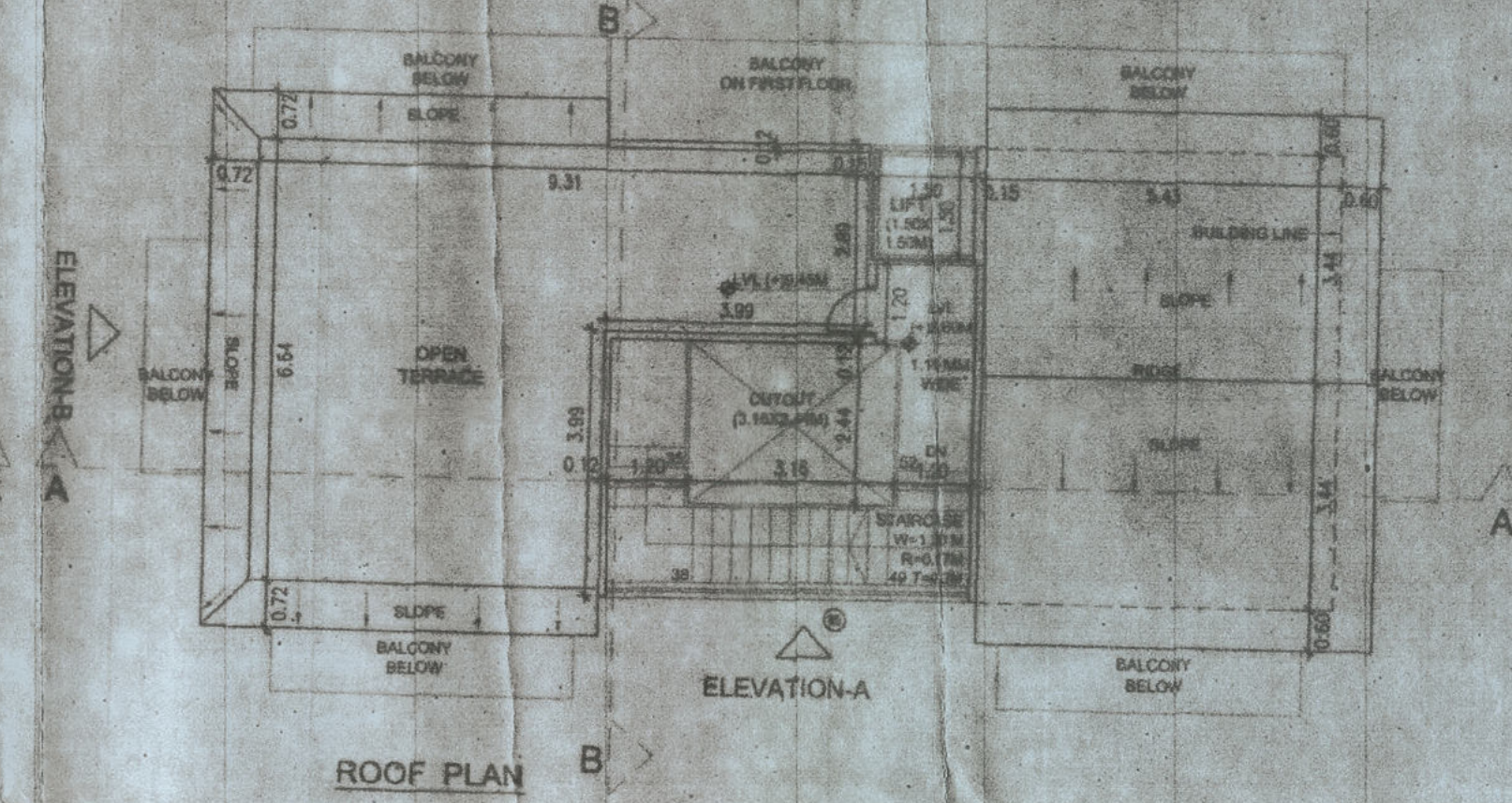

ROOF PLAN

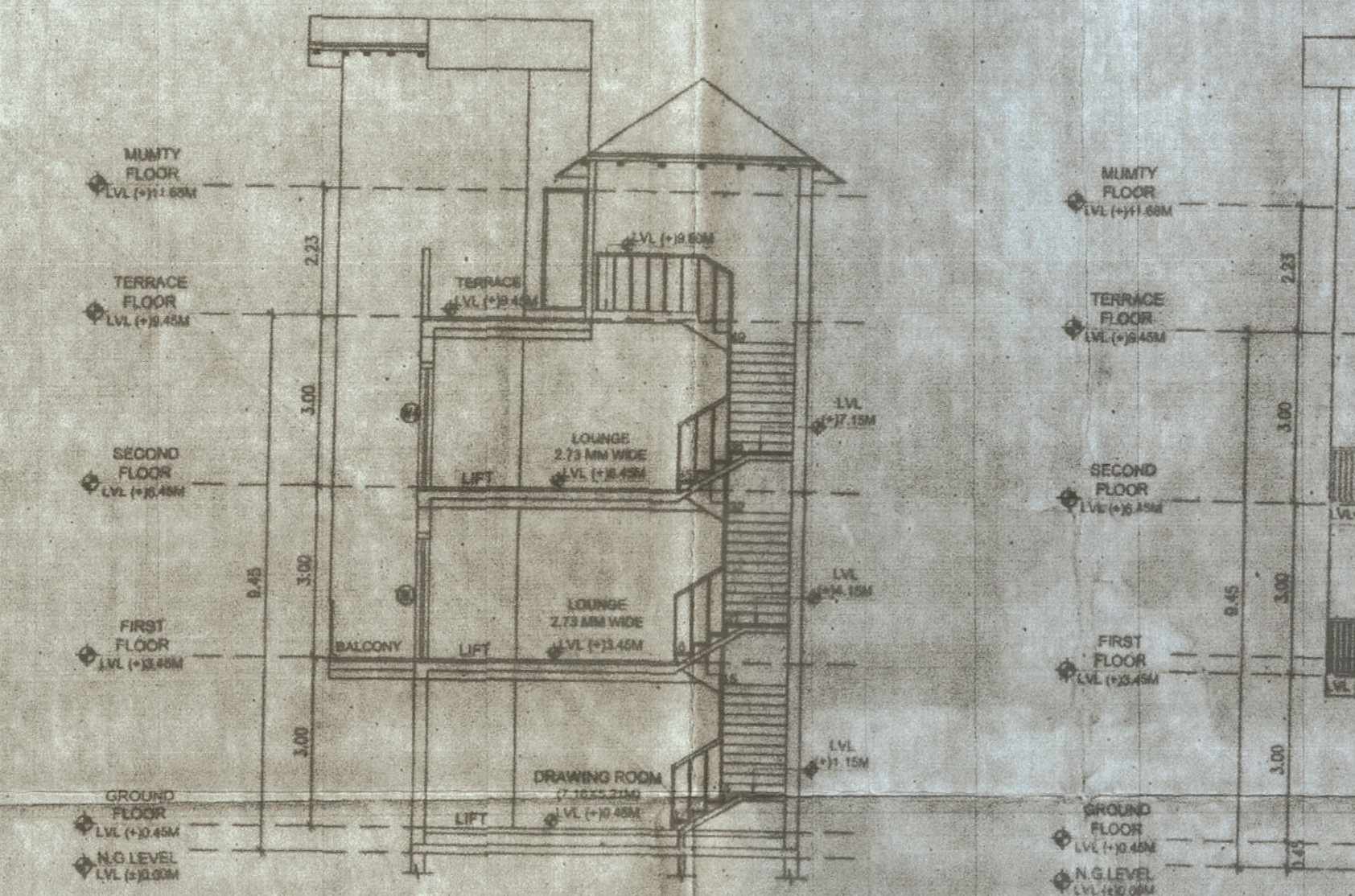

SECTION B-B

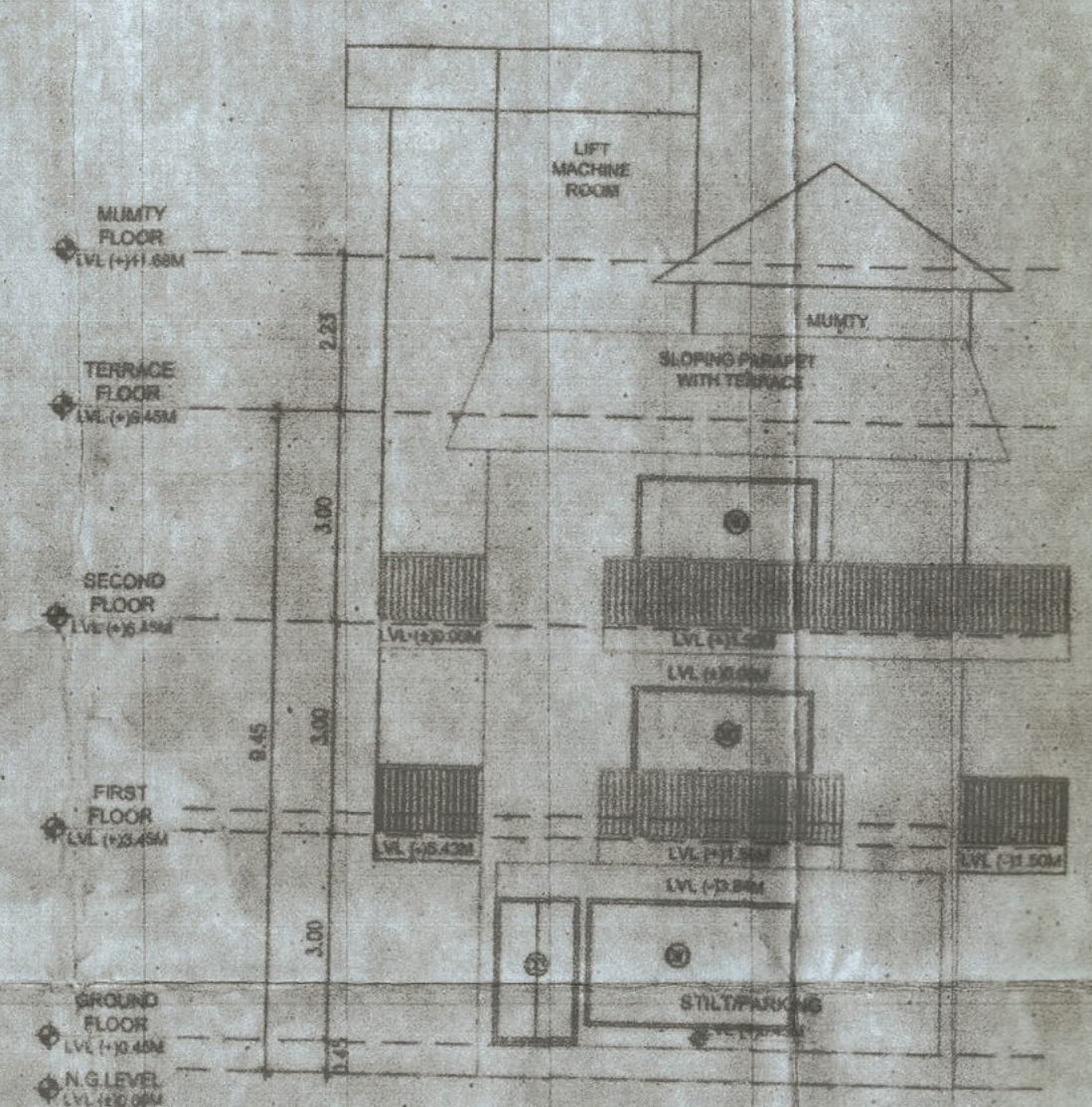

ELEVATION-B

OPENING SCHEDULE

TYPE	SIZE	DESCRIPTION
D1	0.75x2.10	door
D2	1.00x2.10	door
D3	1.20x2.10	door
DW1	3.00x2.60	door-window
DW2	2.50x2.60	door window
DW3	3.88x2.60	door window
W1	0.80x2.35	window
W2	1.00x2.60	window
W3	3.00x2.35	window
W4	3.88x2.60	window
W5	5.50x2.60	window
V1	0.80x0.60	ventilator
V2	0.75x0.60	ventilator

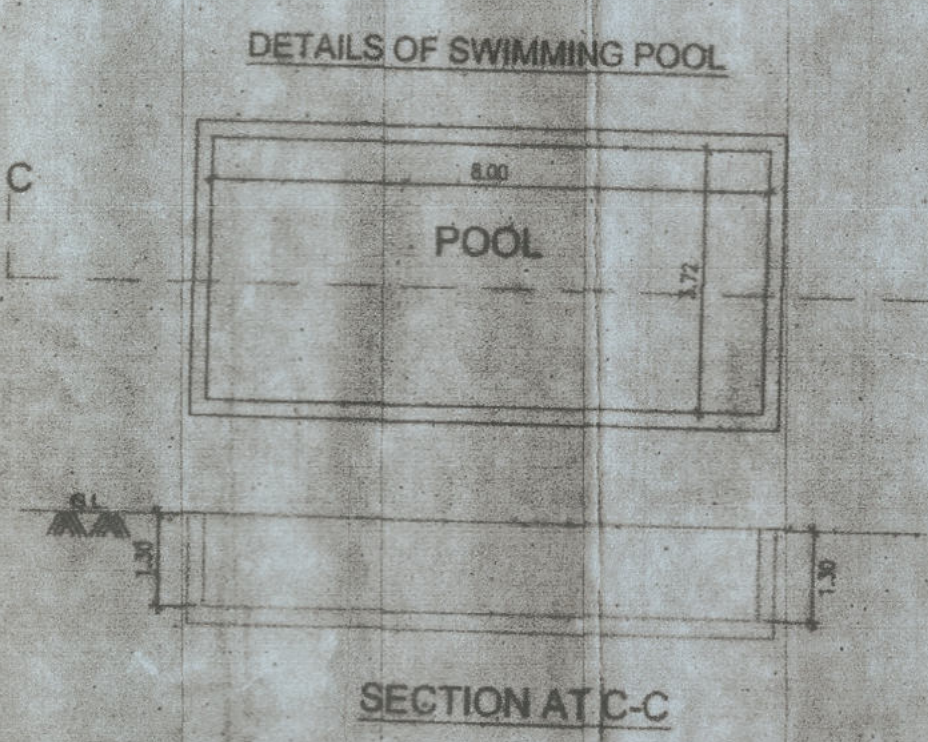

DETAILS OF SWIMMING POOL

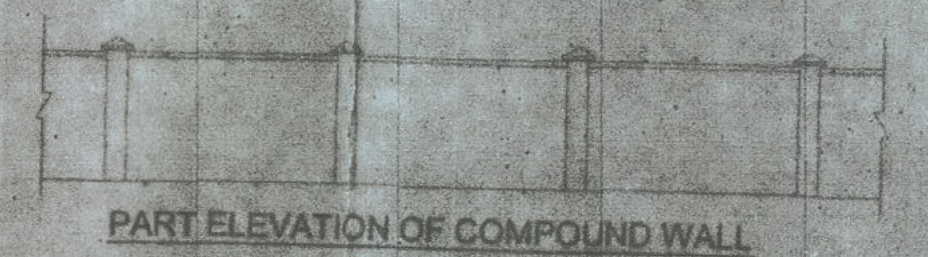

PART ELEVATION OF COMPOUND WALL

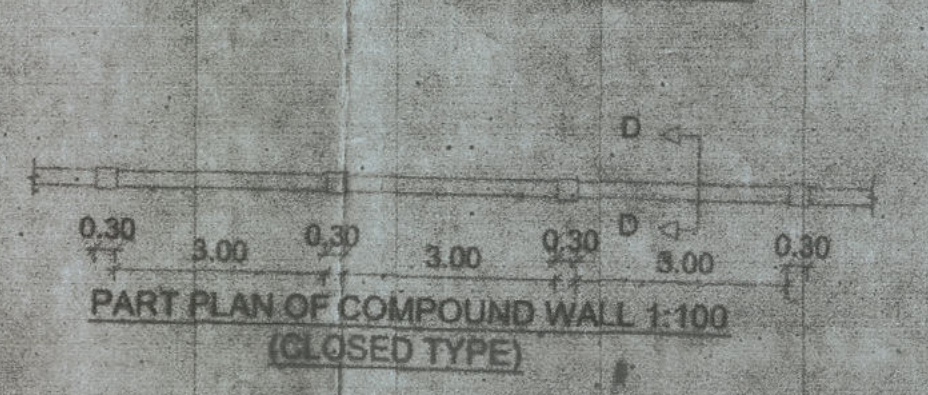

PART PLAN OF COMPOUND WALL 1:100 (CLOSED TYPE)

SECTION AT C-C

SECTION D-D

PROPOSED CONSTRUCTION OF RESIDENTIAL VILLAS SWIMMING POOLS AND COMPOUND WALL. ON SURVEY NO.215/14. AT PARRA BARDEZ - GOA.

OWNER:-

ENGINEER:-

SILV  
 27/1/2021  
 HEALTH OFFICER  
 PRIMARY HEALTH CENTER  
 SIOLIM

AUXILIO RODRIGUES  
 B.E. (Civil Engg)  
 Reg. No. PWD/ENGR. 299/92  
 Dongri, Assonara,  
 Bardez, Goa 403 503  
 TCP Reg. No. ER/0004/2010