



## FORM I &amp; XIV

नमुना नं १ व १४

Date : 21/05/2019

Page 1 of 1

Taluka BARDEZ  
तालुका  
Village Bastora  
गांव  
Name of the Field St. Cruz  
शेताचें नांव



Survey No. 84  
सर्वे नंबर  
Sub Div. No. 6  
हिस्सा नंबर  
Tenure  
सत्ता प्रकार

Cultivable Area (Ha.Ars.Sq.Mtrs) लागण क्षेत्र (हे. आर. चौ. मी.)

Dry Crop जिरायत	Garden बागायत	Rice तरी	Khajan खाजन	Ker केर	Morad मोरड	Total Cultivable Area एकूण लागण क्षेत्र
0000.40.00	0000.00.00	0000.00.00	0000.00.00	0000.00.00	0000.00.00	0000.40.00

Un-cultivable Area (Ha.Ars.Sq.Mtrs) नापिक क्षेत्र (हे. आर. चौ. मी.)

Pot-Kharab पोट खराब

Remarks शेरा

Class (a) वर्ग (अ)	Class (b) वर्ग (ब)	Total Un-Cultivable Area एकूण नापिक जामीन	Grand Total एकूण
0000.00.00	0000.00.00	0000.00.00	0000.40.00

Assessment : आकार	Rs. 0.00	Foro फोर	Rs. 0.00	Predial प्रेदियाल	Rs. 0.00	Rent रेंट	Rs. 0.00
----------------------	----------	-------------	----------	----------------------	----------	--------------	----------

S.No.	Name of the Occupant कब्जेदाराचे नांव	Khata No. खाते नंबर	Mutation No. फेरफार नं	Remarks शेरा
1	Aditya Builders		68481	

S.No.	Name of the Tenant कुळाचे नांव	Khata No. खाते नंबर	Mutation No. फेरफार नं	Remarks शेरा
1	-----Nil-----			

Other Rights इतर हक्क Name of Person holding rights and nature of rights: इतर हक्क धारण करणा-याचे नांव व हक्क प्रकार	Mutation No. फेरफार नं	Remarks शेरा
-----Nil-----		

## Details of Cropped Area पिकाखालील क्षेत्राचा तापशील

Year वर्ष	Name of the Cultivator लागण करणा-याचे नांव	Mode रीत	Season मौसम	Name of Crop पिकाचे नांव	Irrigated	Unirrigated	Land not Available for cultivation नापिक जमीन		Source of irrigation सिंचनांचा प्रारि	Remarks शेरा
					बागायत Ha.Ars.Sq.Mts हे. आर. चौ. मी.	जिरायत Ha.Ars.Sq.Mts हे. आर. चौ. मी.	Nature प्रकार	Area क्षेत्र Ha.Ars.Sq.Mts हे. आर. चौ. मी.		

## End of Report

For any further inquires, please contact the Mamlatdar of the concerned Taluka.

CERTIFIED COPY

Copy applied for on 21/5/19  
Copy ready for delivering on  
Copy delivered on  
Copying Fees Rs. 50 (Rupees)  
(Paid vice TR 5 Receipt)  
Dated 21/5/19

Mamlatdar of Bardez  
Mapusa - Goa





GOVERNMENT OF GOA

Directorate of Settlement and Land Records  
Office of Inspector of Survey and Land Records  
MAPUSA - GOA

Inward No: 10082



Plan Showing plots situated at  
Village : BASTORA  
Taluka : BARDEZ  
Survey No./Subdivision No. : 84/ 6  
Scale : 1 :1000

*Rajesh R. Pai*  
(Rajesh R. Pai Kuchelkar)  
Inspector of Survey &  
Land Records.

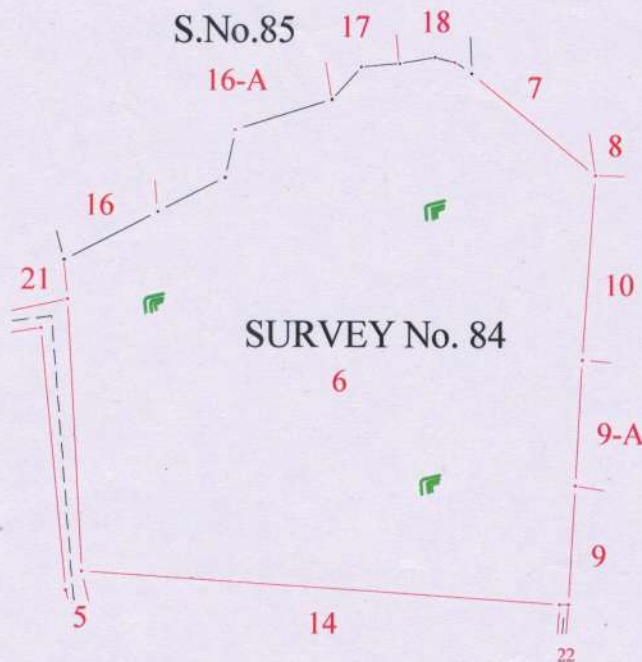

*SM*

Generated By : Pratap Moulekar (D'Man Gr. II)  
On : 19-10-2018

*Rajesh R. Pai*  
Compared By: